Newsletter im Browser ansehen.

Newsletter 27. November 2026

Katholische Kirche
Uzwil & Umgebung

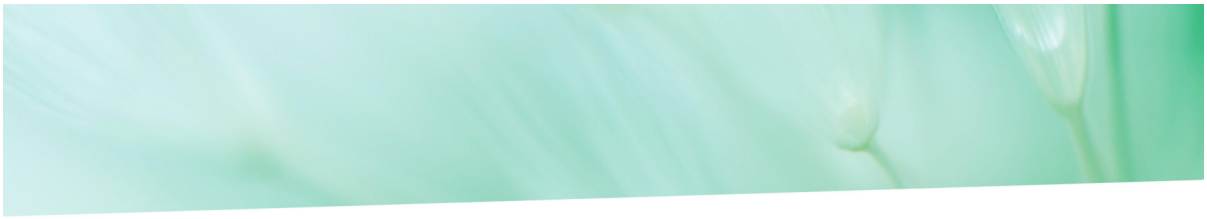

## Willkommen zu dieser Advent-Spezialausgabe des Newsletters!

Dieser ausserordentliche Newsletter dient vor allem der Information über den "Adventsgarten" in Niederuzwil und dem Überblick über alle Rorate-Gottesdienste in unserer Seelsorgeeinheit. Dazu sind alle herzlich eingeladen! Auch das Ausbildungsangebot zur Katechetin bzw. zum Katechet könnte Sie selbst oder jemanden aus Ihrem Umfeld interessieren.
Vielen Dank für Ihr Interesse. Gerne nehmen wir auch Ihre Ideen und Veranstaltungshinweise entgegen, und zwar unter kommunikation@kath-uzwil.ch.
**Der nächste Newsletter folgt am 17. Dezember 2026.**

---




## Adventsgarten vom 29. November bis 24. Dezember

Die katholische Kirche Uzwil und Umgebung lädt in den Adventsgarten im Pfarrgarten Niederuzwil ein. Im Garten finden verschiedene Begegnungsanlässe statt, täglich öffnet sich ein Adventsfenster und Boxen laden zum Stöbern ein. Hauchen wir dem Adventsgarten gemeinsam Leben ein!

### Übersicht Begegnungsanlässe im Adventsgarten 2026

Sonntag, 29. November, 11.30 Uhr:
Wir eröffnen unseren Adventsgarten mit Punsch & Guetzli. Im Pfarreizentrum lädt des Frauenverein Uzwil von 11.00 bis 17.00 Uhr zum Kreativmarkt ein.

Donnerstag, 3. Dezember, 15.30 bis 16.45 Uhr:
Tee-Zeit mit der Kantorengruppe Uzwil

Freitag, 4. Dezember, 18 Uhr:
Geschichtenabend «Von Menschen mit Flügeln» Ingrid Krucker

Sonntag, 6. Dezember, 10.00 Uhr:
Pfarrei-Kaffi

Dienstag, 8. Dezember, 17.30 Uhr:
Offenes Adventssingen und Punsch

Dienstag, 8. Dezember, 19.30 Uhr:
Adventsmalen (mit Anmeldung) Paul Hoch

Donnerstag, 10. Dezember, 15.30 bis 16.45 Uhr:
Tee-Zeit mit dem Chorkreis Uzwil

Sonntag, 13. Dezember, 11.30 Uhr:
Adventsapéro mit Musik – Pfarreirat NU

Mittwoch 16. Dezember, 19.00 Uhr:
Abendrorate mit Umtrunk vom Projektunterricht 3. Oberstufe

Donnerstag, 17. Dezember, 15.30 bis 16.45 Uhr:
Tee-Zeit mit dem Kirchenchor Henau

Freitag, 18. Dezember, 17.00 Uhr:
Advent zum Anbeissen, international angehaucht

Samstag, 19. Dezember, 9.30 Uhr:
Adventsfeier für Familien

*Wir freuen uns auf Ihren Besuch!*



## Adventseinstimmung auf dem Kirchplatz in Jonschwil

Heute Freitagabend, 27. November 2027, feiern wir in Jonschwil um 19.00 Uhr Adventseinstimmung auf dem Kirchplatz mit Bläsern der Musikantengruppe. Gestaltung: Helena Hofstetter-Bischof. Bei adventlichen Klängen und besinnlichen Worten werden die Kerzen am grossen Tannenbaum entzündet.




## Spendenaktion

### Gemeinsam - Zeit schenken - Spendenaktion Adventsgarten

Manchmal lassen der Alltag, viele Verpflichtungen, eine grosse Familie oder eine Krankheit nur wenig Raum für gemeinsame Erlebnisse.
Mit unserer Spendenaktion möchten wir Familien aus unserer Seelsorgeeinheit überraschen und ihnen einen gemeinsamen Kinobesuch ermöglichen.
Helfen Sie mit, besondere Momente zu schenken, Freude zu teilen und Erinnerungen zu schaffen!
Denn gemeinsame Erlebnisse bleiben oft ein Leben lang.
Bitte Bild anklicken und QR-Code wird "lesbar".



## Übersicht Rorategottesdienste in alle Pfarreien

**Dienstag, 1. Dezember, 6.00 Uhr:**
Rorate in der Kath. Kirche Niederuzwil, Eucharistiefeier: P. Salamon Palanisamy. «Spuren aus Licht» – Kantorengruppe und Roman Bislin-Wild (Piano)- Anschliessend Zmorge im Pfarreizentrum.

**Mittwoch, 2. Dezember, 6.00 Uhr:**
Rorate in der Kath. Kirche Henau, Wortgottesfeier mit Kommunion. Gestaltung: Carmen Baier.

Anschliessend Zmorge im Pfarrhaus.

**Donnerstag, 3. Dezember, 6.30 Uhr:**
Rorate in der Galluskirche Oberuzwil. Gestaltung: Karin Angst und Paul Hoch. Besonders eingeladen sind die Erstkommunionkinder. Anschliessend Zmorge in der Unterkirche.

**Freitag, 4. Dezember, 6.30 Uhr:**
Rorate in der Mauritiuskirche Bichwil. Besonders eingeladen sind die Erstkommunionkinder von Bichwil. Gestaltung: Paul Hoch und Karin Angst. Anschliessend Zmorge im Pfarreiheim.

**Dienstag, 8. Dezember, 6.00 Uhr:**
Rorate in der Kath. Kirche Niederuzwil, Eucharistiefeier mit P. Justin Mat. Instrumentalmusik: Kieu Tran (Blockflöte). Anschliessend Zmorge im Pfarreizentrum.

**Mittwoch, 9. Dezember, 6.00 Uhr:**
Rorate in der Kath. Kirche Henau. Gestaltung der Eucharistiefeier: Carmen Baier und Pater Salamon Palanisamy. «Macht Türen auf und Tore weit» – Kirchenchor Henau, Immin Chung Poser (Orgel). Anschliessend Zmorge im Pfarreiheim.

**Mittwoch, 9. Dezember, 6.30 Uhr:**
Rorate in der Kapelle Schwarzenbach. Feiern am Morgen in der Frühe mit Kerzenlicht. Einladung zum anschliessendem Morgenessen im Pfarreitreff Schwarzenbach.

**Donnerstag, 10. Dezember, 6.30 Uhr:**
Ökum. Rorate in der Kath. Kirche Jonschwil. Feiern am Morgen in der Frühe mit Kerzenlicht in Kirche. Einladung zum anschliessendem Morgenessen im Pfarreiheim Jonschwil.

**Donnerstag, 10. Dezember, 6.30 Uhr:**
Rorate in der Galluskirche Oberuzwil. Gestaltung: Ingrid Krucker, Musik: «Es werde Licht» Kirchenchor Oberuzwil und Immin Chung Poser an der Orgel.

Anschliessend Zmorge in der Unterkirche.

**Freitag, 11. Dezember, 6.30 Uhr:**
Rorate in der Mauritiuskirche Bichwil. Gestaltung: Ingrid Krucker, Musik: “Es werde Licht” mit dem Kirchenchor Oberuzwil und I. Chung Poser (Orgel). Leitung: Esther Wild Bislin. Anschliessend Zmorge im Pfarreiheim.

**Dienstag, 15. Dezember, 6.00 Uhr:**
Rorate in der Kath. Kirche Niederuzwil. Eucharistiefeier mit P. Justin Mat. Musik: «Ein Licht geht uns auf» – Chorkreis Uzwil, Roman Bislin-Wild (Piano). Anschliessend Zmorge im Pfarreizentrum.

**Dienstag, 15. Dezember, 6.30 Uhr:**
Rorate in der Kapelle Schwarzenbach. Feiern am Morgen in der Frühe – mit Kerzenlicht. Mit anschliessendem Morgenessen im Pfarreitreff Schwarzenbach.

**Mittwoch, 16. Dezember, 6.00 Uhr:**
Rorate in der Kath. Kirche Henau mit Eucharistiefeier, Gestaltung: Carmen Baier. Anschliessend Zmorge «To Go» auf dem Kirchplatz.

**Mittwoch, 16. Dezember, 19.00 Uhr:**
Abendrotate in der Kath. Kirche Niederuzwil, Gestaltung: Projektunterricht 3. Oberstufe, mit Umtrunk.

**Donnerstag, 17. Dezember, 6.30 Uhr:**
Rorate in der Kath. Kirche Jonschwil, Feiern am Morgen in der Frühe – mit Kerzenlicht in Kirche. Einladung zum anschliessendem Morgenessen im Pfarreiheim Jonschwil.

**Donnerstag, 17. Dezember, 6.30 Uhr:**
Rorate in der Galluskirche Oberuzwil. Gestaltung: Paul Hoch und Team. Besonders eingeladen sind die 5.-Klässlerinnen und 5. Klässler. Anschliessend Zmorge in der Unterkirche.

**Freitag, 18. Dezember, 6.30 Uhr:**
Rorate in der Mauritiuskirche Bichwil. Gestaltung: Ingrid Krucker und Claudia Smolarz, mitgestaltet von den Fünftklässlern. Musik: Daria Brändle (Panflöte) und Immin Chung Poser (Orgel). Anschliessend Zmorge im Pfarreiheim.

## Link zu allen Gottesdiensten mit Detailinformationen

---

## Informationen und Einladungen:

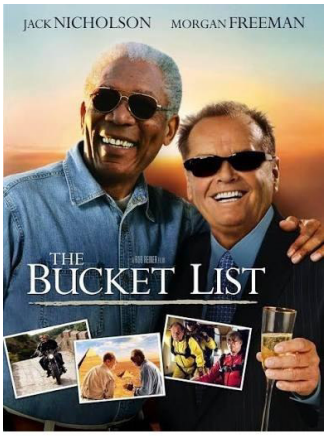





### Weihnachtliche Vorfreude im Kino - für Jüngere und Ältere

Im Dezember 2026 lädt die Seelsorgeeinheit Uzwil zu zwei Filmen ins Kino City Uzwil ein:

**Freitag, 4. Dezember, 10.00 Uhr:**
Adventsfilm für Seniorinnen und Senioren:
«Bucket List» (Das Beste kommt zum Schluss)
(Begrüssung durch Seelsorger Paul Hoch)

**Donnerstag, 24. Dezember, 10.00 Uhr:**
Weihnachtsfilm für Kinder und Familien:
«Bo und der Weihnachtsstern»
(Begrüssung durch Seelsorgerin Carmen Baier)

Die Preise: CHF 5 pro Kind (inkl. Popcorn), CHF 10 pro Erwachsenen (inkl. Popcorn). Keine Anmeldung erforderlich.

## Link zu allen Veranstaltungen

## Wir suchen - wir bieten!




### Katechetin / Katechet mit Fachausweis

Die Ausbildung zur Katechetin und zum Katechet mit Fachausweis befähigt Sie, Menschen unterschiedlichen Alters auf ihrem Glaubensweg zu begleiten. Sie lernen, den christlichen Glauben mit seinen Werten lebendig zu vermitteln, Gruppen zu leiten, und den Kirchenalltag aktiv mitzugestalten. Mehr zu diesem Ausbildungsangebot des Bistums St. Gallen

Folgen Sie uns auf Social Media:

Facebook Instagram

Wenn Sie den Newsletter nicht mehr erhalten möchten:

Newsletter abbestellen

Klicken Sie hier, wenn Sie sich von unserem Newsletter abmelden möchten.